

## Einzugsermächtigung:

Die Volkshochschule der Städte Mettmann und Wülfrath ist berechtigt, das Teilnehmerentgelt dieser Anmeldung von meinem / unserem Konto:

Konto-Nr.: / IBAN:

BLZ: / BIC:

Geldinstitut:

im Lastschriftverfahren einzuziehen.  
Diese Erklärung ist jederzeit widerrufbar.

Name, Anschrift und Einverständniserklärung des Kontoinhabers, sofern dieser nicht der Teilnehmer ist:

Name, Vorname:

Anschrift:

Datum:

Unterschrift des Erziehungsberechtigten:

## Information und Anmeldung:

40822 Mettmann, Schwarzbachstr.28  
Telefon (02104) 13 92 0  
Fax 13 92 92

### Online erreichbar:

[www.vhs-mettmann.de](http://www.vhs-mettmann.de)  
[info@vhs-mettmann.de](mailto:info@vhs-mettmann.de)



Volkshochschule  
Mettmann-Wülfrath

**Gymnasium  
Wülfrath**

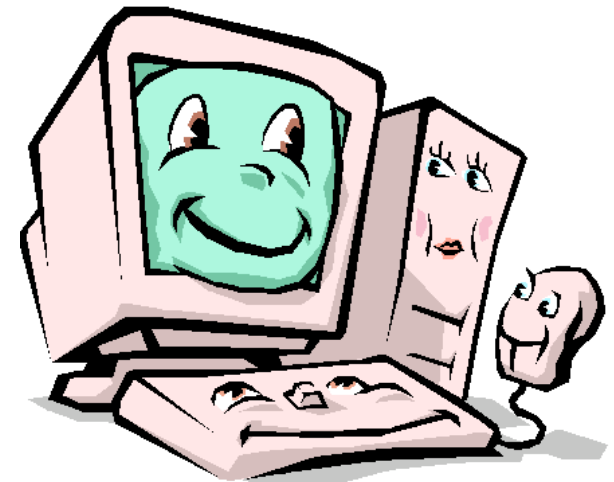

**Tastaturtraining**

## 10-Finger-Tast schreiben

Um das Schreiben am PC blind zu beherrschen, benötigt man normalerweise 30 bis 40 Unterrichtsstunden.

Jetzt kannst Du es schneller schaffen! Mit einer neuen Methode!

Dort werden Lang- und Kurzzeitgedächtnis gleichzeitig aktiviert. So kannst Du Dir die gesamte Tastatur schnell und präzise einprägen.

Sprache, Musik und Bilder helfen, den Lehrstoff zu verarbeiten.

Lerne das 10-Finger-System mit Spaß und wenig Zeitaufwand!

**Das Entgelt beträgt 68,00 €  
(inkl. Lehrhefte, Prüfung  
und Zertifikat)**

**Mittwochkurs**  
(Kurs: W8404)

### Kurstage:

11.04.2018

18.04.2018

25.04.2018

02.05.2018

09.05.2018

### Uhrzeit jeweils:

von 14:20 bis 15:50 Uhr

### Kursort:

EDV-Raum 035,  
Gymnasium Wülfrath

## Anmeldung zu Kurs W8404 bis 16.03.2018

Name:

---

Vorname:

---

Straße / Hausnr.:

---

---

PLZ / Ort:

---

Telefonnr.:

---

Geburtsdatum:

---

**Entgelt: 68,00 Euro  
(inkl. Lehrhefte, Zertifikate, Prüfung)**

Bitte abtrennen !

Bitte abtrennen !

## Einzugsermächtigung:

Die Volkshochschule der Städte Mettmann und Wülfrath ist berechtigt, das Teilnehmerentgelt dieser Anmeldung von meinem / unserem Konto:

Konto-Nr.: / IBAN:

BLZ: / BIC:

Geldinstitut:

im Lastschriftverfahren einzuziehen.  
Diese Erklärung ist jederzeit widerrufbar.

Name, Anschrift und Einverständniserklärung des Kontoinhabers, sofern dieser nicht der Teilnehmer ist:

Name, Vorname:

Anschrift:

Datum:

Unterschrift des Erziehungsberechtigten:

## Information und Anmeldung:

40822 Mettmann, Schwarzbachstr.28  
Telefon (02104) 13 92 0  
Fax 13 92 92

### Online erreichbar:

[www.vhs-mettmann.de](http://www.vhs-mettmann.de)  
[info@vhs-mettmann.de](mailto:info@vhs-mettmann.de)



Volkshochschule  
Mettmann-Wülfrath

**Gymnasium  
Wülfrath**

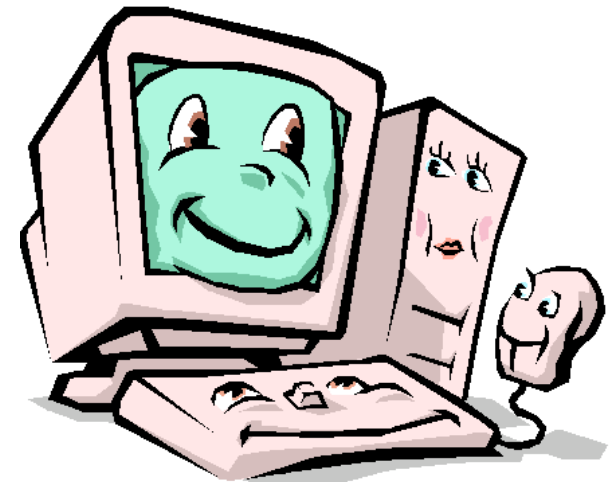

**Tastaturtraining**

## 10-Finger-Tast schreiben

Um das Schreiben am PC blind zu beherrschen, benötigt man normalerweise 30 bis 40 Unterrichtsstunden.

Jetzt kannst Du es schneller schaffen! Mit einer neuen Methode!

Dort werden Lang- und Kurzzeitgedächtnis gleichzeitig aktiviert. So kannst Du Dir die gesamte Tastatur schnell und präzise einprägen.

Sprache, Musik und Bilder helfen, den Lehrstoff zu verarbeiten.

Lerne das 10-Finger-System mit Spaß und wenig Zeitaufwand!

**Das Entgelt beträgt 68,00 €  
(inkl. Lehrhefte, Prüfung  
und Zertifikat)**

**Mittwochkurs**  
(Kurs: W8404)

### Kurstage:

11.04.2018

18.04.2018

25.04.2018

02.05.2018

09.05.2018

### Uhrzeit jeweils:

von 14:20 bis 15:50 Uhr

### Kursort:

EDV-Raum 035,  
Gymnasium Wülfrath

## Anmeldung zu Kurs W8404 bis 16.03.2018

Name:

Vorname:

Straße / Hausnr.:

PLZ / Ort:

Telefonnr.:

Geburtsdatum:

**Entgelt: 68,00 Euro  
(inkl. Lehrhefte, Zertifikate, Prüfung)**

Bitte abtrennen !

Bitte abtrennen !

## Einzugsermächtigung:

Die Volkshochschule der Städte Mettmann und Wülfrath ist berechtigt, das Teilnehmerentgelt dieser Anmeldung von meinem / unserem Konto:

Konto-Nr.: / IBAN:

BLZ: / BIC:

Geldinstitut:

im Lastschriftverfahren einzuziehen.  
Diese Erklärung ist jederzeit widerrufbar.

Name, Anschrift und Einverständniserklärung des Kontoinhabers, sofern dieser nicht der Teilnehmer ist:

Name, Vorname:

Anschrift:

Datum:

Unterschrift des Erziehungsberechtigten:

## Information und Anmeldung:

40822 Mettmann, Schwarzbachstr.28  
Telefon (02104) 13 92 0  
Fax 13 92 92

### Online erreichbar:

[www.vhs-mettmann.de](http://www.vhs-mettmann.de)  
[info@vhs-mettmann.de](mailto:info@vhs-mettmann.de)



Volkshochschule  
Mettmann-Wülfrath

**Gymnasium  
Wülfrath**

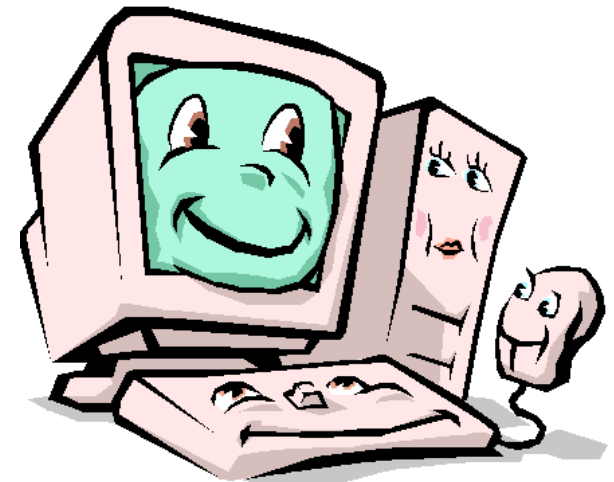

**Tastaturtraining**

## 10-Finger-Tastschreiben

Um das Schreiben am PC blind zu beherrschen, benötigt man normalerweise 30 bis 40 Unterrichtsstunden.

Jetzt kannst Du es schneller schaffen! Mit einer neuen Methode!

Dort werden Lang- und Kurzzeitgedächtnis gleichzeitig aktiviert. So kannst Du Dir die gesamte Tastatur schnell und präzise einprägen.

Sprache, Musik und Bilder helfen, den Lehrstoff zu verarbeiten.

Lerne das 10-Finger-System mit Spaß und wenig Zeitaufwand!

**Das Entgelt beträgt 68,00 €  
(inkl. Lehrhefte, Prüfung  
und Zertifikat)**

**Mittwochkurs**  
(Kurs: W8404)

### Kurstage:

11.04.2018

18.04.2018

25.04.2018

02.05.2018

09.05.2018

### Uhrzeit jeweils:

von 14:20 bis 15:50 Uhr

### Kursort:

EDV-Raum 035,  
Gymnasium Wülfrath

## Anmeldung zu Kurs W8404 bis 16.03.2018

Name:

Vorname:

Straße / Hausnr.:

PLZ / Ort:

Telefonnr.:

Geburtsdatum:

**Entgelt: 68,00 Euro  
(inkl. Lehrhefte, Zertifikate, Prüfung)**

Bitte abtrennen !

Bitte abtrennen !

## Einzugsermächtigung:

Die Volkshochschule der Städte Mettmann und Wülfrath ist berechtigt, das Teilnehmerentgelt dieser Anmeldung von meinem / unserem Konto:

Konto-Nr.: / IBAN:

BLZ: / BIC:

Geldinstitut:

im Lastschriftverfahren einzuziehen.  
Diese Erklärung ist jederzeit widerrufbar.

Name, Anschrift und Einverständniserklärung des Kontoinhabers, sofern dieser nicht der Teilnehmer ist:

Name, Vorname:

Anschrift:

Datum:

Unterschrift des Erziehungsberechtigten:

## Information und Anmeldung:

40822 Mettmann, Schwarzbachstr.28  
Telefon (02104) 13 92 0  
Fax 13 92 92

### Online erreichbar:

[www.vhs-mettmann.de](http://www.vhs-mettmann.de)  
[info@vhs-mettmann.de](mailto:info@vhs-mettmann.de)



Volkshochschule  
Mettmann-Wülfrath

**Gymnasium  
Wülfrath**

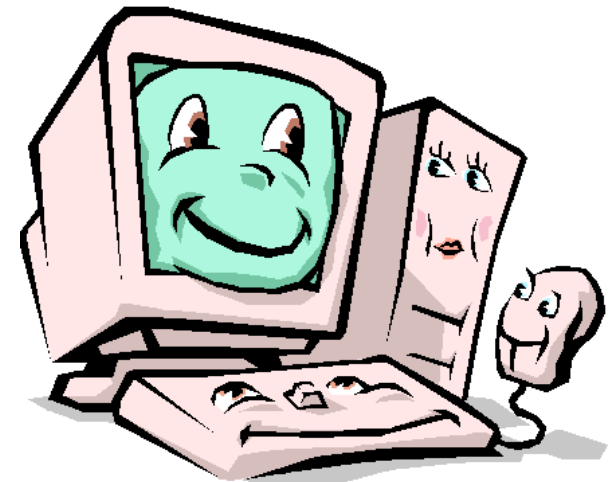

**Tastaturtraining**

## 10-Finger-Tastschreiben

Um das Schreiben am PC blind zu beherrschen, benötigt man normalerweise 30 bis 40 Unterrichtsstunden.

Jetzt kannst Du es schneller schaffen! Mit einer neuen Methode!

Dort werden Lang- und Kurzzeitgedächtnis gleichzeitig aktiviert. So kannst Du Dir die gesamte Tastatur schnell und präzise einprägen.

Sprache, Musik und Bilder helfen, den Lehrstoff zu verarbeiten.

Lerne das 10-Finger-System mit Spaß und wenig Zeitaufwand!

**Das Entgelt beträgt 68,00 €  
(inkl. Lehrhefte, Prüfung  
und Zertifikat)**

**Mittwochkurs**  
(Kurs: W8404)

### Kurstage:

11.04.2018

18.04.2018

25.04.2018

02.05.2018

09.05.2018

### Uhrzeit jeweils:

von 14:20 bis 15:50 Uhr

### Kursort:

EDV-Raum 035,  
Gymnasium Wülfrath

## Anmeldung zu Kurs W8404 bis 16.03.2018

Name:

Vorname:

Straße / Hausnr.:

PLZ / Ort:

Telefonnr.:

Geburtsdatum:

**Entgelt: 68,00 Euro  
(inkl. Lehrhefte, Zertifikate, Prüfung)**

Bitte abtrennen !

Bitte abtrennen !



## Einzugsermächtigung:

Die Volkshochschule der Städte Mettmann und Wülfrath ist berechtigt, das Teilnehmerentgelt dieser Anmeldung von meinem / unserem Konto:

Konto-Nr.: / IBAN:

BLZ: / BIC:

Geldinstitut:

im Lastschriftverfahren einzuziehen.  
Diese Erklärung ist jederzeit widerrufbar.

Name, Anschrift und Einverständniserklärung des Kontoinhabers, sofern dieser nicht der Teilnehmer ist:

Name, Vorname:

Anschrift:

Datum:

Unterschrift des Erziehungsberechtigten:

## Information und Anmeldung:

40822 Mettmann, Schwarzbachstr.28  
Telefon (02104) 13 92 0  
Fax 13 92 92

### Online erreichbar:

[www.vhs-mettmann.de](http://www.vhs-mettmann.de)  
[info@vhs-mettmann.de](mailto:info@vhs-mettmann.de)



Volkshochschule  
Mettmann-Wülfrath

**Gymnasium  
Wülfrath**

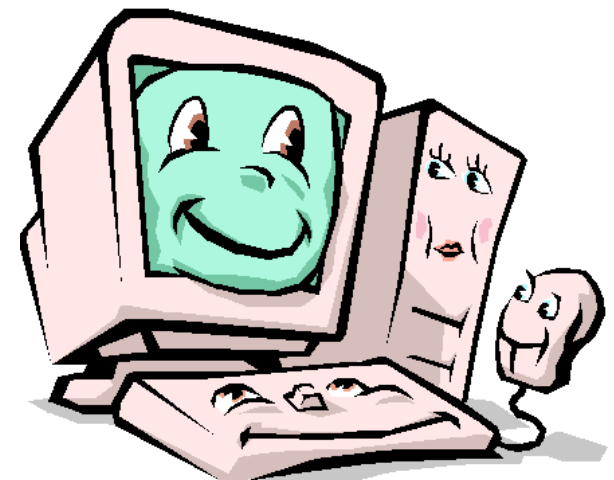

**Tastaturtraining**

## 10-Finger-Tastschreiben

Um das Schreiben am PC blind zu beherrschen, benötigt man normalerweise 30 bis 40 Unterrichtsstunden.

Jetzt kannst Du es schneller schaffen! Mit einer neuen Methode!

Dort werden Lang- und Kurzzeitgedächtnis gleichzeitig aktiviert. So kannst Du Dir die gesamte Tastatur schnell und präzise einprägen.

Sprache, Musik und Bilder helfen, den Lehrstoff zu verarbeiten.

Lerne das 10-Finger-System mit Spaß und wenig Zeitaufwand!

**Das Entgelt beträgt 68,00 €  
(inkl. Lehrhefte, Prüfung  
und Zertifikat)**

**Mittwochkurs**  
(Kurs: W8404)

### Kurstage:

11.04.2018

18.04.2018

25.04.2018

02.05.2018

09.05.2018

### Uhrzeit jeweils:

von 14:20 bis 15:50 Uhr

### Kursort:

EDV-Raum 035,  
Gymnasium Wülfrath

## Anmeldung zu Kurs W8404 bis 16.03.2018

Name:

---

Vorname:

---

Straße / Hausnr.:

---

---

PLZ / Ort:

---

Telefonnr.:

---

Geburtsdatum:

---

**Entgelt: 68,00 Euro  
(inkl. Lehrhefte, Zertifikate, Prüfung)**

Bitte abtrennen !

Bitte abtrennen !

## Einzugsermächtigung:

Die Volkshochschule der Städte Mettmann und Wülfrath ist berechtigt, das Teilnehmerentgelt dieser Anmeldung von meinem / unserem Konto:

Konto-Nr.: / IBAN:

BLZ: / BIC:

Geldinstitut:

im Lastschriftverfahren einzuziehen.  
Diese Erklärung ist jederzeit widerrufbar.

Name, Anschrift und Einverständniserklärung des Kontoinhabers, sofern dieser nicht der Teilnehmer ist:

Name, Vorname:

Anschrift:

Datum:

Unterschrift des Erziehungsberechtigten:

## Information und Anmeldung:

40822 Mettmann, Schwarzbachstr.28  
Telefon (02104) 13 92 0  
Fax 13 92 92

### Online erreichbar:

[www.vhs-mettmann.de](http://www.vhs-mettmann.de)  
[info@vhs-mettmann.de](mailto:info@vhs-mettmann.de)



Volkshochschule  
Mettmann-Wülfrath

**Gymnasium  
Wülfrath**

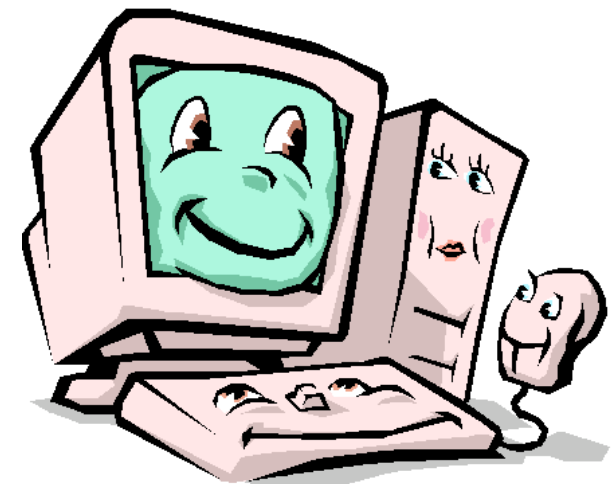

**Tastaturtraining**

## 10-Finger-Tastschreiben

Um das Schreiben am PC blind zu beherrschen, benötigt man normalerweise 30 bis 40 Unterrichtsstunden.

Jetzt kannst Du es schneller schaffen! Mit einer neuen Methode!

Dort werden Lang- und Kurzzeitgedächtnis gleichzeitig aktiviert. So kannst Du Dir die gesamte Tastatur schnell und präzise einprägen.

Sprache, Musik und Bilder helfen, den Lehrstoff zu verarbeiten.

Lerne das 10-Finger-System mit Spaß und wenig Zeitaufwand!

**Das Entgelt beträgt 68,00 €  
(inkl. Lehrhefte, Prüfung  
und Zertifikat)**

**Mittwochkurs**  
(Kurs: W8404)

### Kurstage:

11.04.2018

18.04.2018

25.04.2018

02.05.2018

09.05.2018

### Uhrzeit jeweils:

von 14:20 bis 15:50 Uhr

### Kursort:

EDV-Raum 035,  
Gymnasium Wülfrath

## Anmeldung zu Kurs W8404 bis 16.03.2018

Name:

Vorname:

Straße / Hausnr.:

PLZ / Ort:

Telefonnr.:

Geburtsdatum:

**Entgelt: 68,00 Euro  
(inkl. Lehrhefte, Zertifikate, Prüfung)**

Bitte abtrennen !

Bitte abtrennen !

## Einzugsermächtigung:

Die Volkshochschule der Städte Mettmann und Wülfrath ist berechtigt, das Teilnehmerentgelt dieser Anmeldung von meinem / unserem Konto:

Konto-Nr.: / IBAN:

BLZ: / BIC:

Geldinstitut:

im Lastschriftverfahren einzuziehen.  
Diese Erklärung ist jederzeit widerrufbar.

Name, Anschrift und Einverständniserklärung des Kontoinhabers, sofern dieser nicht der Teilnehmer ist:

Name, Vorname:

Anschrift:

Datum:

Unterschrift des Erziehungsberechtigten:

## Information und Anmeldung:

40822 Mettmann, Schwarzbachstr.28  
Telefon (02104) 13 92 0  
Fax 13 92 92

### Online erreichbar:

[www.vhs-mettmann.de](http://www.vhs-mettmann.de)  
[info@vhs-mettmann.de](mailto:info@vhs-mettmann.de)



Volkshochschule  
Mettmann-Wülfrath

**Gymnasium  
Wülfrath**

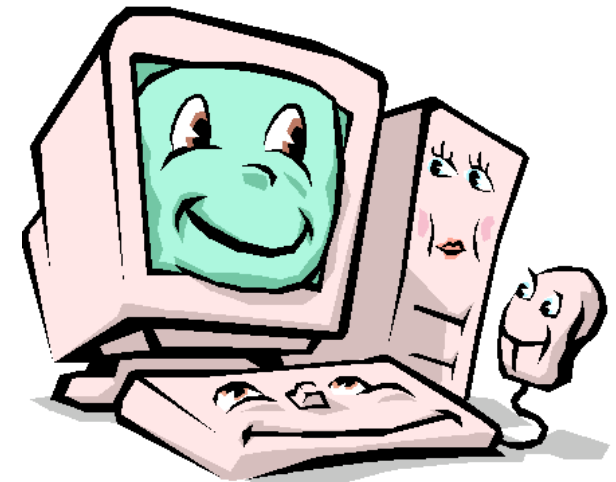

**Tastaturtraining**

## 10-Finger-Tastschreiben

Um das Schreiben am PC blind zu beherrschen, benötigt man normalerweise 30 bis 40 Unterrichtsstunden.

Jetzt kannst Du es schneller schaffen! Mit einer neuen Methode!

Dort werden Lang- und Kurzzeitgedächtnis gleichzeitig aktiviert. So kannst Du Dir die gesamte Tastatur schnell und präzise einprägen.

Sprache, Musik und Bilder helfen, den Lehrstoff zu verarbeiten.

Lerne das 10-Finger-System mit Spaß und wenig Zeitaufwand!

**Das Entgelt beträgt 68,00 €  
(inkl. Lehrhefte, Prüfung  
und Zertifikat)**

**Mittwochkurs**  
(Kurs: W8404)

### Kurstage:

11.04.2018

18.04.2018

25.04.2018

02.05.2018

09.05.2018

### Uhrzeit jeweils:

von 14:20 bis 15:50 Uhr

### Kursort:

EDV-Raum 035,  
Gymnasium Wülfrath

## Anmeldung zu Kurs W8404 bis 16.03.2018

Name:

---

Vorname:

---

Straße / Hausnr.:

---

---

PLZ / Ort:

---

Telefonnr.:

---

Geburtsdatum:

---

**Entgelt: 68,00 Euro  
(inkl. Lehrhefte, Zertifikate, Prüfung)**

Bitte abtrennen !

Bitte abtrennen !

## Einzugsermächtigung:

Die Volkshochschule der Städte Mettmann und Wülfrath ist berechtigt, das Teilnehmerentgelt dieser Anmeldung von meinem / unserem Konto:

Konto-Nr.: / IBAN:

BLZ: / BIC:

Geldinstitut:

im Lastschriftverfahren einzuziehen.  
Diese Erklärung ist jederzeit widerrufbar.

Name, Anschrift und Einverständniserklärung des Kontoinhabers, sofern dieser nicht der Teilnehmer ist:

Name, Vorname:

Anschrift:

Datum:

Unterschrift des Erziehungsberechtigten:

## Information und Anmeldung:

40822 Mettmann, Schwarzbachstr.28  
Telefon (02104) 13 92 0  
Fax 13 92 92

### Online erreichbar:

[www.vhs-mettmann.de](http://www.vhs-mettmann.de)  
[info@vhs-mettmann.de](mailto:info@vhs-mettmann.de)



Volkshochschule  
Mettmann-Wülfrath

**Gymnasium  
Wülfrath**

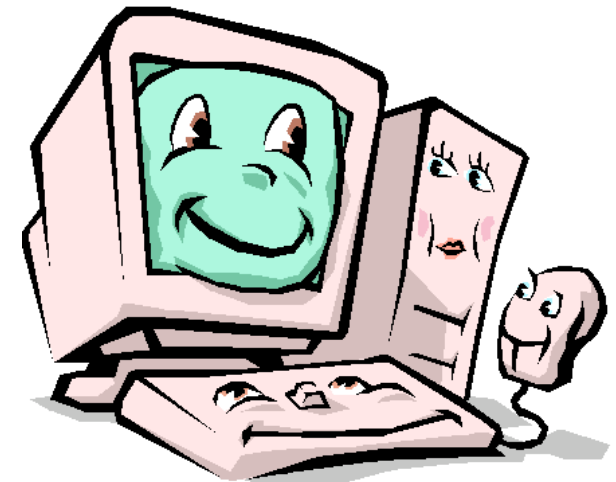

**Tastaturtraining**

## 10-Finger-Tastschreiben

Um das Schreiben am PC blind zu beherrschen, benötigt man normalerweise 30 bis 40 Unterrichtsstunden.

Jetzt kannst Du es schneller schaffen! Mit einer neuen Methode!

Dort werden Lang- und Kurzzeitgedächtnis gleichzeitig aktiviert. So kannst Du Dir die gesamte Tastatur schnell und präzise einprägen.

Sprache, Musik und Bilder helfen, den Lehrstoff zu verarbeiten.

Lerne das 10-Finger-System mit Spaß und wenig Zeitaufwand!

**Das Entgelt beträgt 68,00 €  
(inkl. Lehrhefte, Prüfung  
und Zertifikat)**

**Mittwochkurs**  
(Kurs: W8404)

### Kurstage:

11.04.2018

18.04.2018

25.04.2018

02.05.2018

09.05.2018

### Uhrzeit jeweils:

von 14:20 bis 15:50 Uhr

### Kursort:

EDV-Raum 035,  
Gymnasium Wülfrath

## Anmeldung zu Kurs W8404 bis 16.03.2018

Name:

---

Vorname:

---

Straße / Hausnr.:

---

---

PLZ / Ort:

---

Telefonnr.:

---

Geburtsdatum:

---

**Entgelt: 68,00 Euro  
(inkl. Lehrhefte, Zertifikate, Prüfung)**

Bitte abtrennen !

Bitte abtrennen !



## Einzugsermächtigung:

Die Volkshochschule der Städte Mettmann und Wülfrath ist berechtigt, das Teilnehmerentgelt dieser Anmeldung von meinem / unserem Konto:

Konto-Nr.: / IBAN:

BLZ: / BIC:

Geldinstitut:

im Lastschriftverfahren einzuziehen.  
Diese Erklärung ist jederzeit widerrufbar.

Name, Anschrift und Einverständniserklärung des Kontoinhabers, sofern dieser nicht der Teilnehmer ist:

Name, Vorname:

Anschrift:

Datum:

Unterschrift des Erziehungsberechtigten:

## Information und Anmeldung:

40822 Mettmann, Schwarzbachstr.28  
Telefon (02104) 13 92 0  
Fax 13 92 92

### Online erreichbar:

[www.vhs-mettmann.de](http://www.vhs-mettmann.de)  
[info@vhs-mettmann.de](mailto:info@vhs-mettmann.de)



Volkshochschule  
Mettmann-Wülfrath

**Gymnasium  
Wülfrath**

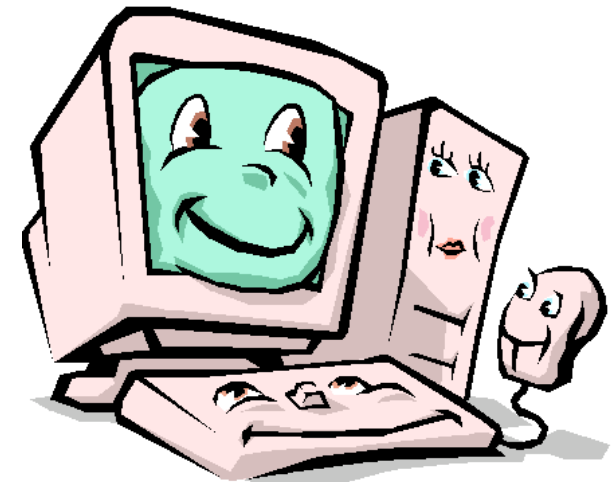

**Tastaturtraining**

## 10-Finger-Tastschreiben

Um das Schreiben am PC blind zu beherrschen, benötigt man normalerweise 30 bis 40 Unterrichtsstunden.

Jetzt kannst Du es schneller schaffen! Mit einer neuen Methode!

Dort werden Lang- und Kurzzeitgedächtnis gleichzeitig aktiviert. So kannst Du Dir die gesamte Tastatur schnell und präzise einprägen.

Sprache, Musik und Bilder helfen, den Lehrstoff zu verarbeiten.

Lerne das 10-Finger-System mit Spaß und wenig Zeitaufwand!

**Das Entgelt beträgt 68,00 €  
(inkl. Lehrhefte, Prüfung  
und Zertifikat)**

**Mittwochkurs**  
(Kurs: W8404)

### Kurstage:

11.04.2018

18.04.2018

25.04.2018

02.05.2018

09.05.2018

### Uhrzeit jeweils:

von 14:20 bis 15:50 Uhr

### Kursort:

EDV-Raum 035,  
Gymnasium Wülfrath

## Anmeldung zu Kurs W8404 bis 16.03.2018

Name:

Vorname:

Straße / Hausnr.:

PLZ / Ort:

Telefonnr.:

Geburtsdatum:

**Entgelt: 68,00 Euro  
(inkl. Lehrhefte, Zertifikate, Prüfung)**

Bitte abtrennen !

Bitte abtrennen !

## Einzugsermächtigung:

Die Volkshochschule der Städte Mettmann und Wülfrath ist berechtigt, das Teilnehmerentgelt dieser Anmeldung von meinem / unserem Konto:

Konto-Nr.: / IBAN:

BLZ: / BIC:

Geldinstitut:

im Lastschriftverfahren einzuziehen.  
Diese Erklärung ist jederzeit widerrufbar.

Name, Anschrift und Einverständniserklärung des Kontoinhabers, sofern dieser nicht der Teilnehmer ist:

Name, Vorname:

Anschrift:

Datum:

Unterschrift des Erziehungsberechtigten:

## Information und Anmeldung:

40822 Mettmann, Schwarzbachstr.28  
Telefon (02104) 13 92 0  
Fax 13 92 92

### Online erreichbar:

[www.vhs-mettmann.de](http://www.vhs-mettmann.de)  
[info@vhs-mettmann.de](mailto:info@vhs-mettmann.de)



Volkshochschule  
Mettmann-Wülfrath

**Gymnasium  
Wülfrath**

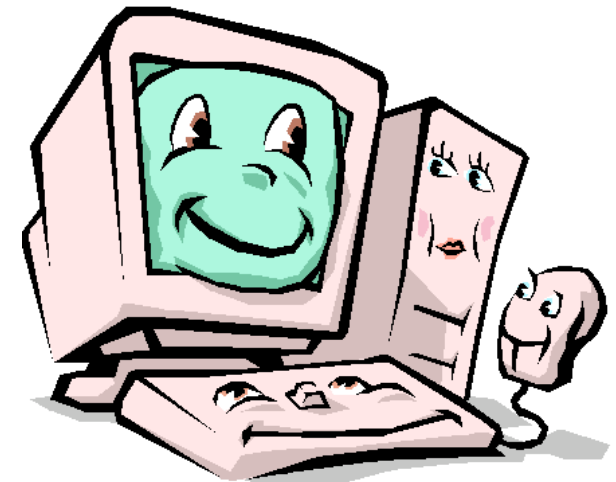

**Tastaturtraining**

## 10-Finger-Tastschreiben

Um das Schreiben am PC blind zu beherrschen, benötigt man normalerweise 30 bis 40 Unterrichtsstunden.

Jetzt kannst Du es schneller schaffen! Mit einer neuen Methode!

Dort werden Lang- und Kurzzeitgedächtnis gleichzeitig aktiviert. So kannst Du Dir die gesamte Tastatur schnell und präzise einprägen.

Sprache, Musik und Bilder helfen, den Lehrstoff zu verarbeiten.

Lerne das 10-Finger-System mit Spaß und wenig Zeitaufwand!

**Das Entgelt beträgt 68,00 €  
(inkl. Lehrhefte, Prüfung  
und Zertifikat)**

**Mittwochkurs**  
(Kurs: W8404)

### Kurstage:

11.04.2018

18.04.2018

25.04.2018

02.05.2018

09.05.2018

### Uhrzeit jeweils:

von 14:20 bis 15:50 Uhr

### Kursort:

EDV-Raum 035,  
Gymnasium Wülfrath

## Anmeldung zu Kurs W8404 bis 16.03.2018

Name:

Vorname:

Straße / Hausnr.:

PLZ / Ort:

Telefonnr.:

Geburtsdatum:

**Entgelt: 68,00 Euro  
(inkl. Lehrhefte, Zertifikate, Prüfung)**

Bitte abtrennen !

Bitte abtrennen !